



Trasaghis (UD), 2007-08

CASA C

progetto per l'ampliamento di un casolare finalizzato alla realizzazione di un'abitazione senza barriere ad accessibilità universale

Il fabbricato è caratterizzato dalla scelta tipologica in cui prevale la superficie e l'organizzazione degli spazi esterni a favore sia dell'inserimento paesaggistico, sia del rapporto con il gruppo di fabbricati esistenti. L'edificio si configura infatti più come naturale sviluppo del sistema insediato piuttosto che come ulteriore "villetta" singola, e confermando la natura e l'origine rurale del contesto ambientale. La scelta costruttiva sottolinea questa scelta: si tratta di un edificio basso in muratura e legno, caratterizzato dall'ampia falda in lamiera (realizzata in lega di zinco-titanio, di colore grigio chiaro), che ricorda più uno "stavolo" per l'alpeggio ristrutturato che un nuovo edificio residenziale. Il proposito raggiunto è quello dell'inserimento con scelte motivate e coerenti di un nuovo fabbricato nel rispetto di un contesto ambientale di qualità legato alla storia del paesaggio e delle attività rurali della montagna tolmezzina.

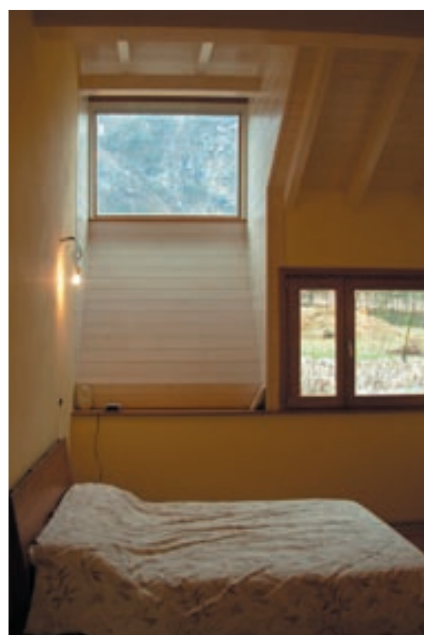

Luogo e data:

Trasaghis, 2007-08

Committenza:

privata

Dati quantitativi:

Superficie coperta mq 150

Importo presunto dei lavori: € 200.000,00

Classe e categoria prevalente: Ic

Gruppo di progettazione:

Studio **tam**associati